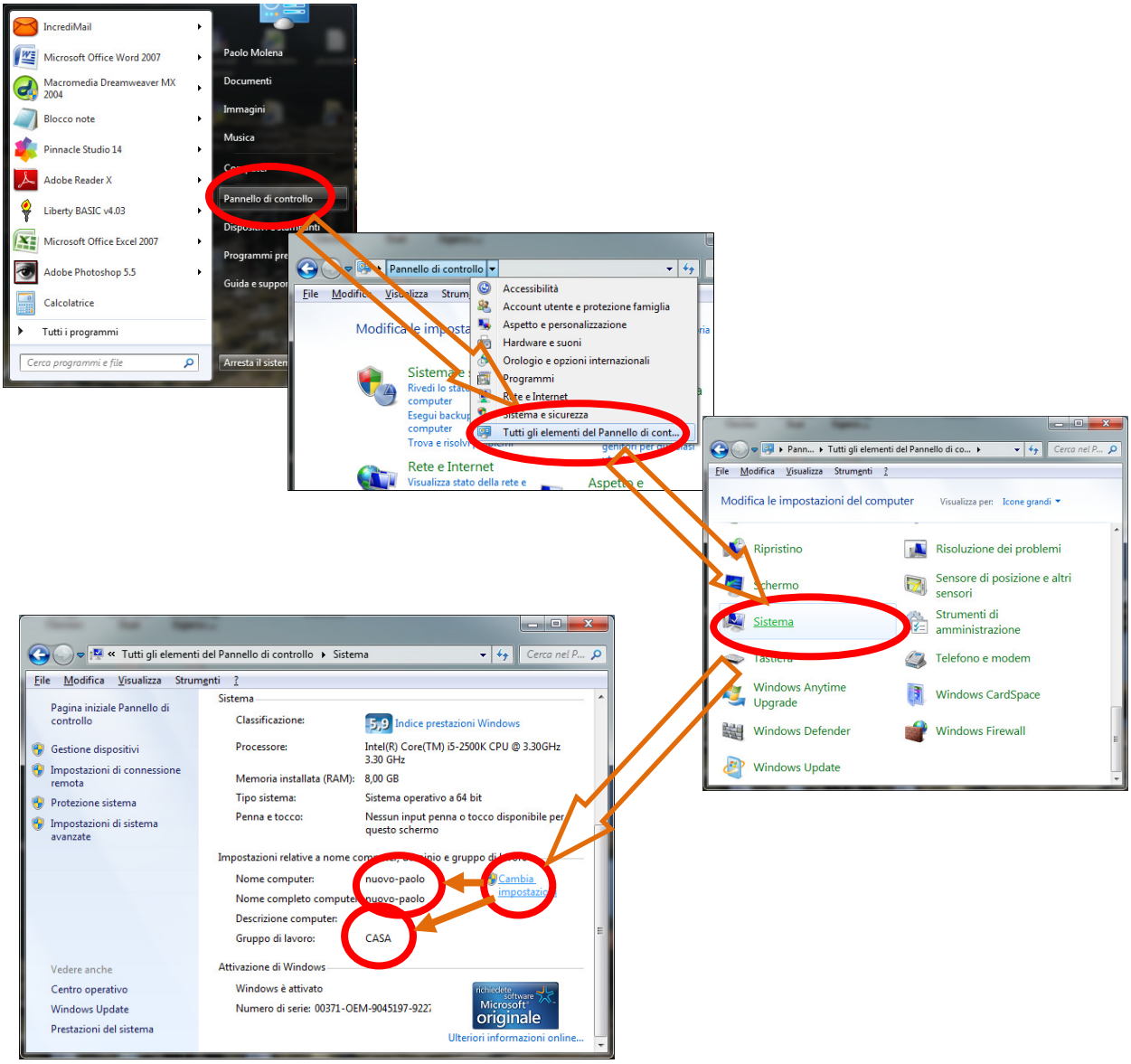Windows 7: procedura per impostare nome del computer e nome del gruppo di lavoro